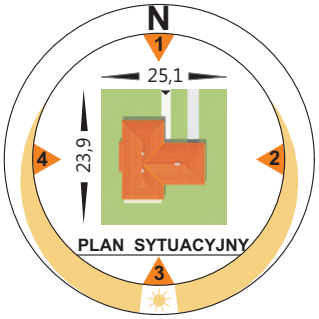

autor: arch. Marek Jankowski

Projekt dostępny również w lustrzanym odbiciu. Dodatkowo do projektu można zamówić pełen kosztorys nakładczy.

OBRYS DOMU W SKALI 1:500

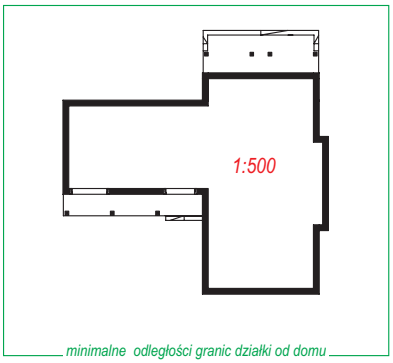

przerysuj na kalkę i przymierz do mapki syt.-wys.

KOSZT BUDOWY (NETTO)

stan surowy otwarty	137.300,00 zł.
instalacje wewnętrzne	38.800,00 zł.
roboty wykończeniowe	137.700,00 zł.
OGÓŁEM	**313.800,00 zł.**

TECHNOLOGIA I KONSTRUKCJA

- ściany zewnętrzne dwuwarstwowe - cegła SILKA + wełna mineralna (ROCKWOOL) + tynk (KREISEL)
- ściany wewnętrzne - cegła SILKA i/lub płyty FERMACELL na ruszcie stalowym, wygłuszone wełną mineralną (ROCKWOOL)
- strop / więźba dachowa - drewniany / tradycyjna drewniana
- poszycie dachu - dachówka cementowa (BRAAS)
- kominy - systemowe (SCHIEDEL)
- stolarka okienna i drzwiowa - drewniana lub PCV (MS)
- brama garażowa - HÖRMANN
- instalacja centralnego ogrzewania - kocioł dwufunkcyjny (VIESSMANN) + + grzejniki BRUGMAN
- instalacja elektryczna - na bazie urządzeń firmy LEGRAND
- ceramika i armatura łazienkowa - SANITOP -WINGENROTH

SKRZAT

DS-040

4 pokoje, 2 łazienki, wc, kuchnia, spiżarnia, p. gosp., garaż

134,9 m²
+ garaż 15,6 m²

1

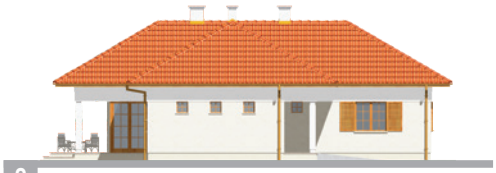
2

3

4

0 1m 5m

RZUT PARTERU (m²)

1.	przedsionek	5,6
2.	pom. gosp.	6,0
3.	garaż	15,6
4.	łazienka	6,9
5.	pokój	13,4
6.	salon	29,0
7.	kuchnia	9,2
8.	spiżarnia	2,0
9.	hall	11,9
10.	wc	4,0
11.	korytarz	6,4
12.	łazienka	6,8
13.	pokój	14,1
14.	pokój	14,1

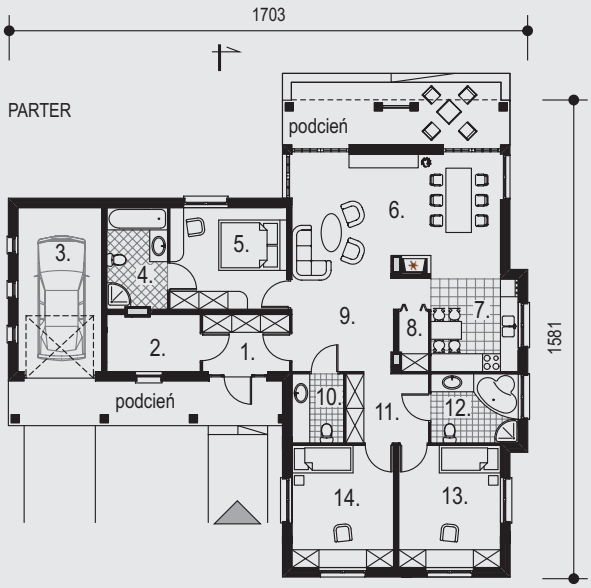

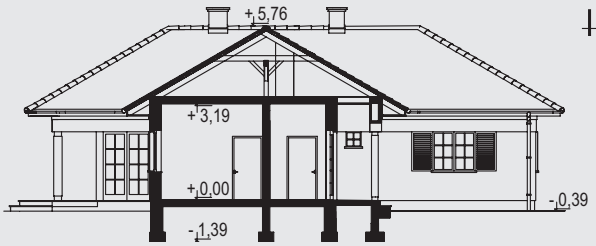

POW. ZABUDOWY	197,1 m²
POW. UŻYTKOWA	134,9 m²
+ GARAŻ	15,6 m²
KUBATURA	781,5 m³
POW. DACHU	250,4 m²
KĄT NACH. DACHU	30°
WYSOKOŚĆ DOMU	6,15 m

Pracownia Architektury Archtim s.c., 75-540 Koszalin, ul. Matejki 7, ✆094 341 02 85 -6, ✆094 346 23 99, www.archtim.pl, ✉ tim@archtim.pl

więcej niż OKNA
SANITOP WINGENROTH WYPOSAŻENIE ŁAZIENEK
KREISEL ZAPRAWY KLEJĄCE I SYSTEMY DOCIEPLEŃ
legrand